撮る♥描く♥乗る♥遊ぶ♥当たる

事前応募制 入場無料

第1回 大阪シティバス お客さま感謝祭

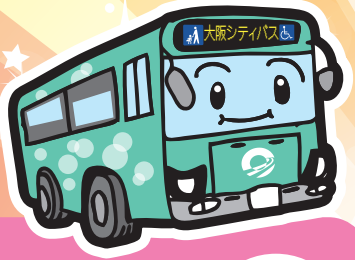

感謝の気持ちを込めて、
たくさんのイベントをご用意しています！
ご家族そろってお楽しみください！

撮る

運転手なりきり写真撮影会

運転手の制服・制帽で記念撮影をしよう！

描く

車内吊りイラストコンテスト

キミの絵がバス車内に掲示されるチャンス！

乗る

新デザインバスをイベント初公開！

デビューほやほやのかっこいいバスに会える！

遊ぶ

バスと綱引きごっこ

どっちが勝つかな？
バスと力くらべをしよう！

当たる

おたのしみビンゴ大会

大阪シティバスのオリジナルグッズが当たる！

ほかにも楽しいイベントがいっぱい!!

開催日時

2019年 5月19日(日) 10:00～16:00

開催場所

大阪シティバス 港トレーニング場

住　　所：大阪市港区福崎３丁目 1-81 ※バス停「福崎二丁目」すぐ
アクセス：駐車場はございませんので、ご来場の際は公共交通機関をご利用ください。

バス利用（バス停）のご案内

①51 号系統　弁天町駅前 → 福崎二丁目（乗車時間約 15 分）→ 会場まで徒歩約 1 分
②88 号系統　大 阪 駅 前 → タ　凪（乗車時間約 33 分）→ 会場まで徒歩約 15 分
③60 号系統　な　ん　ば → タ　凪（乗車時間約 24 分）→ 会場まで徒歩約 15 分

事前応募制となります　お申し込みはWEBで！

雨天決行 ただし荒天の場合は中止（イベント内容は、天候などにより変更することがあります）

※ご入場には事前のお申し込みが必要です。大阪シティバスのホームページをご覧の上、４月 26 日（金）正午 12:00 までにご応募ください。厳正な抽選のうえ当選者を決定し、４月 28 日（日）18:00 までに返信メールにて当選をお知らせします。落選された方にはメールは届きません。なお、小学生以下のお子さまは、入場時から保護者の方の同伴が必要となります。　※一部イベントの参加には、整理券（当日配布）が必要です。イベントの詳細は４月 15 日（月）以降に弊社 HP に掲載予定です。

https://www.citybus-osaka.co.jp/event/20190519/

●主催：大阪シティバス株式会社 お問い合わせ：06-6585-6471
受付時間 平日 09:00～17:00（土・日・祝を除く）

大阪シティバス　検索

大阪シティバス株式会社
～つなぎます　人・街・未来を～